

GUANAJUATO

Gobierno del Estado · Secretaría de Salud

Vigilancia Hospitalaria

| Pacientes hospitalizados por IRAG en el Estado de Guanajuato | | | |
|--|--|---|-----------|
| Sector | Pacientes confirmados por laboratorio para SARS-COV2 | Pacientes pendientes de confirmación por laboratorio para SARS-COV2 | Total |
| ISAPEG | 26 | 4 | 30 |
| IMSS | 5 | 0 | 5 |
| ISSSTE | 3 | 0 | 3 |
| PEMEX | 3 | 0 | 3 |
| HRAEB | 0 | 0 | 0 |
| PRIVADO | 5 | 0 | 5 |
| SEDENA | 1 | 0 | 1 |
| TOTAL | 43 | 4 | 47 |



Disponibilidad Hospitalaria

Disponibilidad total y porcentaje de ocupación de camas reconvertidas IRAG
Sector Salud del Estado de Guanajuato
10 de mayo 2021

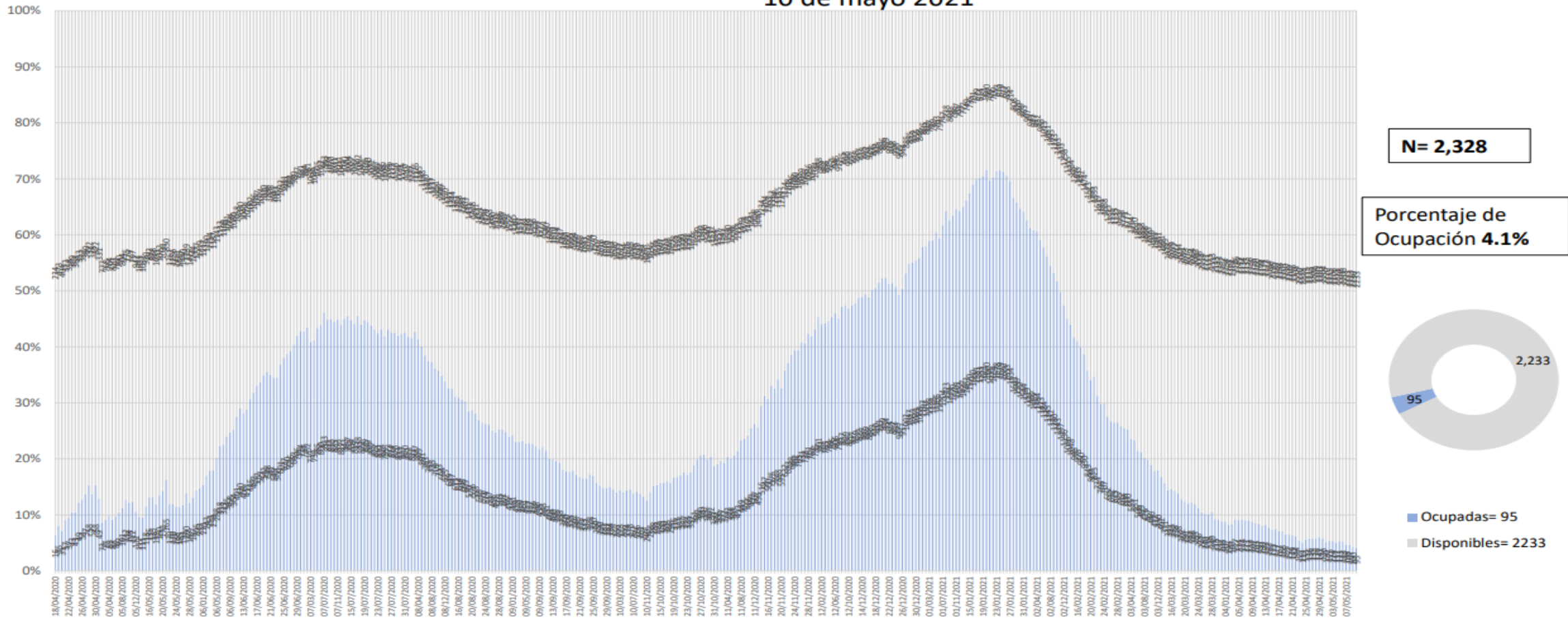

Fuente: Red Negativa IRAG AAMATES 10 de mayo 2021 20:00hrs

Ocupación camas reconvertidas IRAG Sector Salud del Estado de Guanajuato (sin ventilador y con ventilador) 10 de mayo 2021

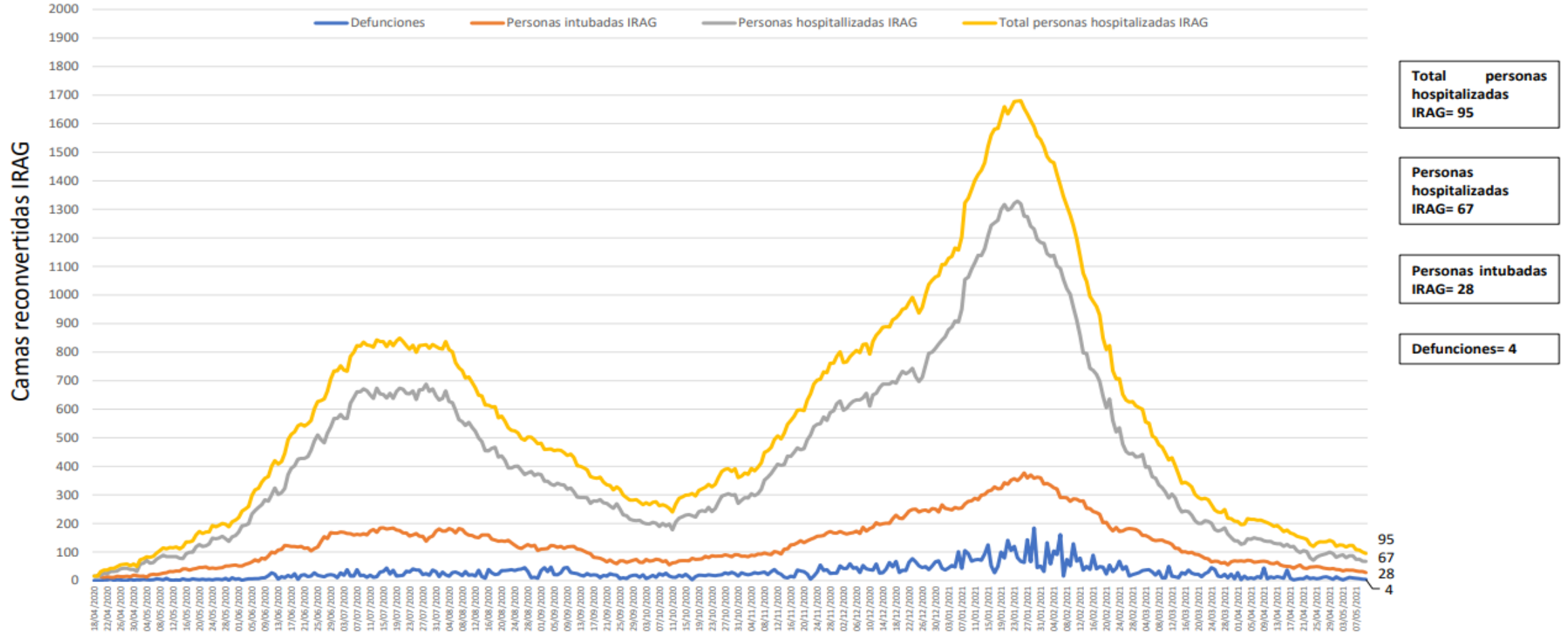

Fuente: Red Negativa AAMATES 10 de mayo 2021 20:00hrs

| Camas disponibles IRAG sin ventilador | Camas disponibles IRAG con ventilador | Camas ocupadas IRAG sin ventilador | Camas ocupadas IRAG con ventilador | % ocupación camas IRAG sin ventilador | % ocupación camas IRAG con ventilador | % ocupación camas IRAG TOTALES |
|---------------------------------------|---------------------------------------|------------------------------------|------------------------------------|---------------------------------------|---------------------------------------|--------------------------------|
| 1474 | 759 | 67 | 28 | 4.4% | 3.6% | 4.1% |

Total de atenciones por IRAG del Sector Salud en el Estado de Guanajuato

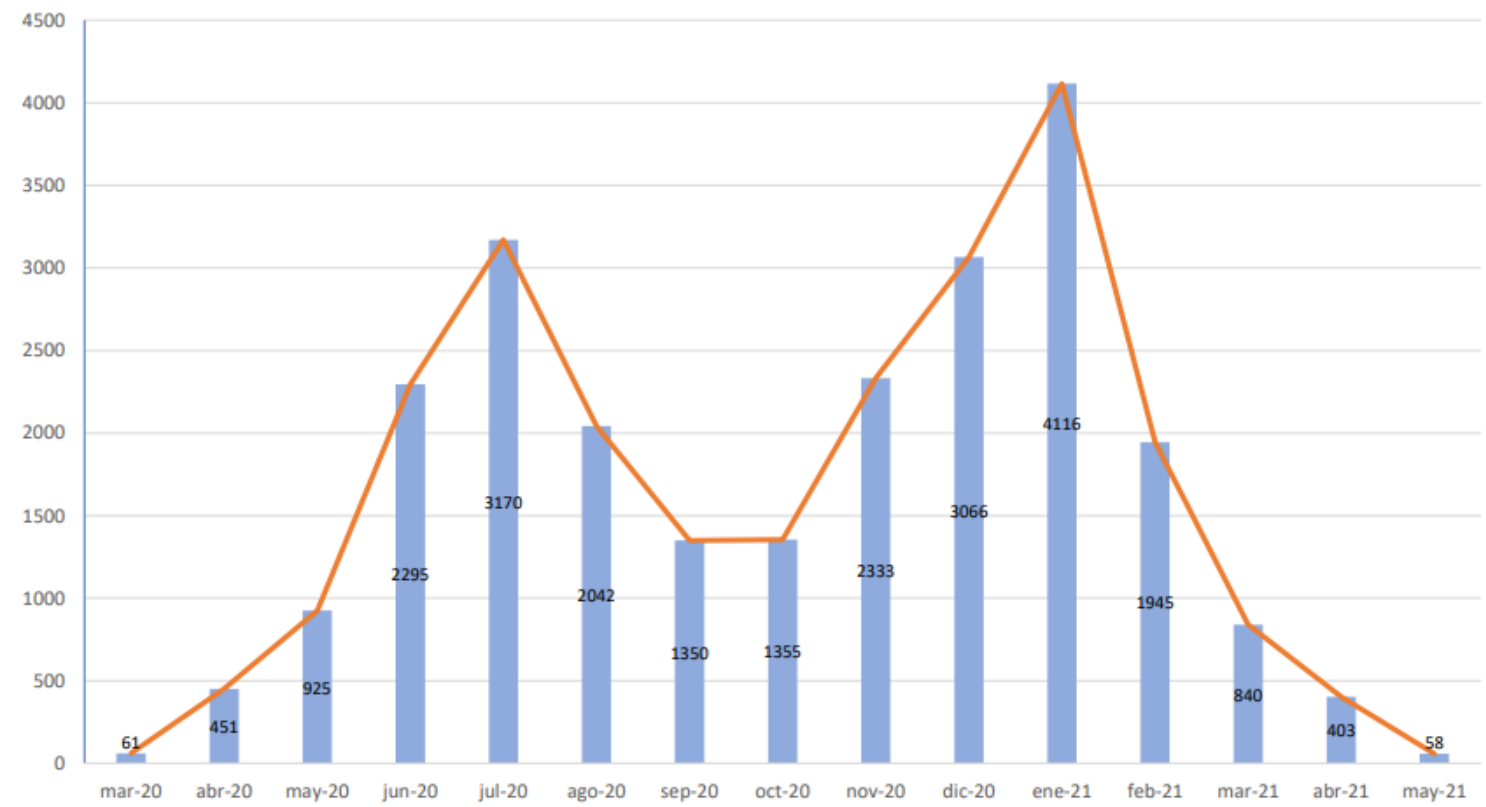

Fuente: Red Negativa AAMATES 10 de mayo 2021 20:00hrs

Fuente: Reporte diario del Sector Salud del Estado de Guanajuato, fecha corte marzo- 08 de mayo 2021

Disponibilidad de camas nacional

COVID-19 México: disponibilidad de camas para hospitalización con ventilador



Fase 3

5 mayo, 2021

Entidades



Sin cambio

0 más de 70%

Sin cambio

0 entre 50% y 69%



1 entre 30% y 49%

31 menos del 30%



+1 pp

17%
ocupación nacional

10,658 camas totales

8,889 camas disponibles

1,769 camas ocupadas

FUENTE: RED IRAG, acumulado del 5 mayo, 2021. - SSA/SPPS/DGTI/SERVICIOS DE SALUD ESTATALES