

GUANAJUATO

Gobierno del Estado · Secretaría de Salud

Vigilancia Hospitalaria

| Pacientes hospitalizados por IRAG en el Estado de Guanajuato | | | |
|--|--|---|-----------|
| Sector | Pacientes confirmados por laboratorio para SARS-COV2 | Pacientes pendientes de confirmación por laboratorio para SARS-COV2 | Total |
| ISAPEG | 45 | 10 | 55 |
| IMSS | 18 | 1 | 19 |
| ISSSTE | 5 | 0 | 5 |
| PEMEX | 1 | 0 | 1 |
| HRAEB | 0 | 0 | 0 |
| PRIVADO | 1 | 3 | 4 |
| SEDENA | 1 | 0 | 1 |
| TOTAL | 71 | 14 | 85 |

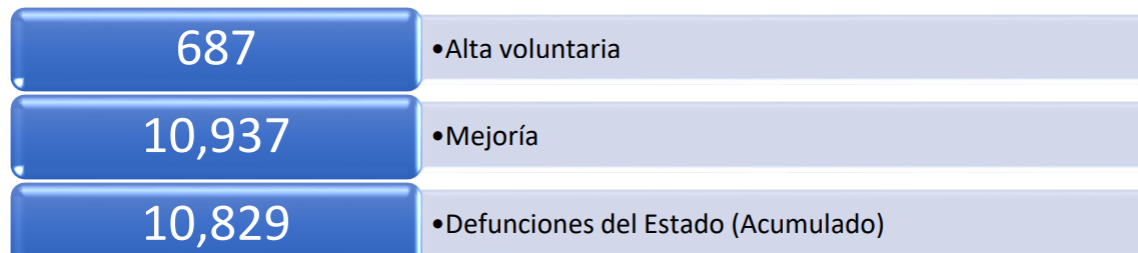

Disponibilidad Hospitalaria

Disponibilidad total y porcentaje de ocupación de camas reconvertidas IRAG
Sector Salud del Estado de Guanajuato
25 de Abril 2021

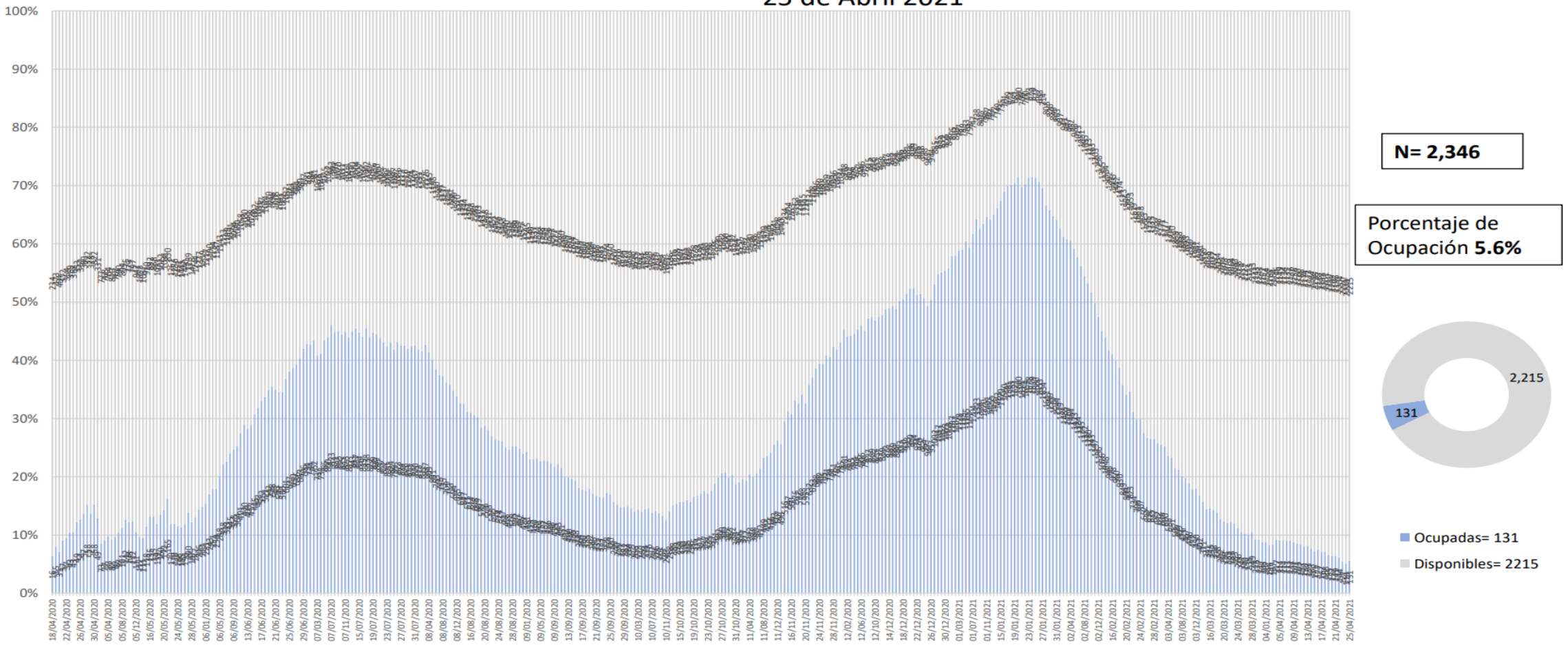

Fuente: Red Negativa IRAG AAMATES 25 de abril 2021 20:00hrs

Ocupación camas reconvertidas IRAG Sector Salud del Estado de Guanajuato (sin ventilador y con ventilador) 25 de abril 2021

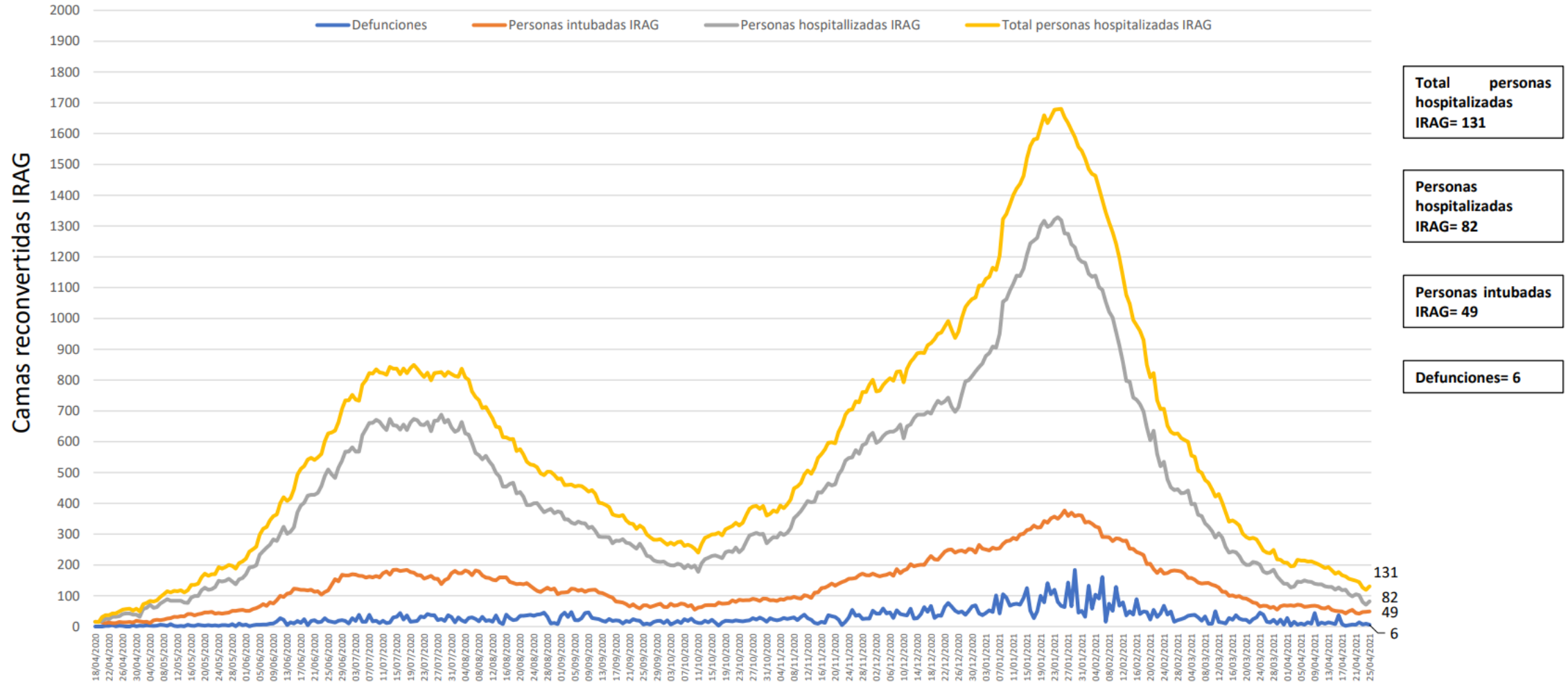

Fuente: Red Negativa AAMATES 25 de abril 2021 20:00hrs

| Camas disponibles IRAG sin ventilador | Camas disponibles IRAG con ventilador | Camas ocupadas IRAG sin ventilador | Camas ocupadas IRAG con ventilador | % ocupación camas IRAG sin ventilador | % ocupación camas IRAG con ventilador | % ocupación camas IRAG TOTALES |
|---------------------------------------|---------------------------------------|------------------------------------|------------------------------------|---------------------------------------|---------------------------------------|--------------------------------|
| 1467 | 748 | 82 | 49 | 5.3% | 6.1% | 5.6% |

Total de atenciones por IRAG del Sector Salud en el Estado de Guanajuato

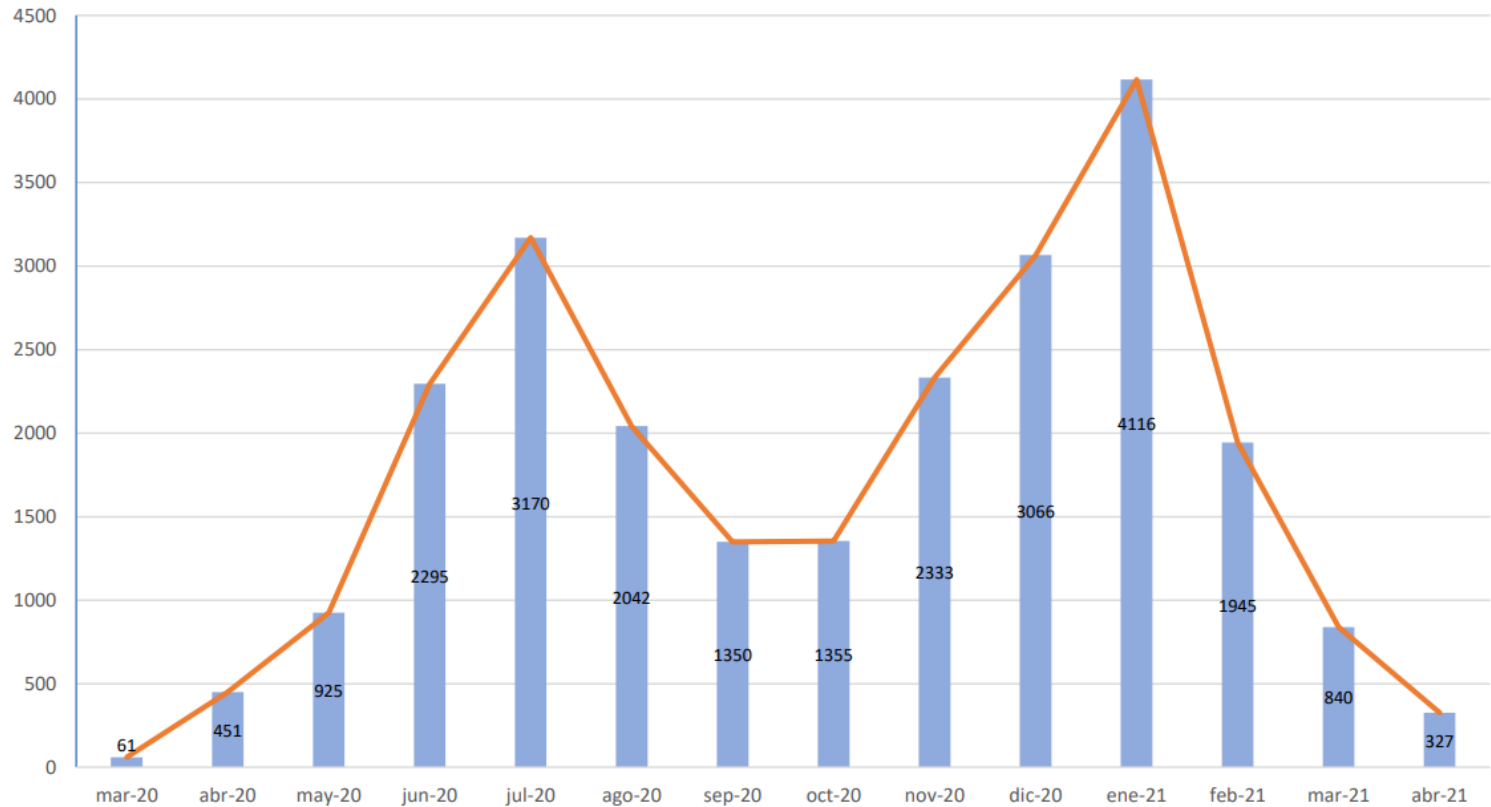

Fuente: Red Negativa AAMATES 25 de abril 2021 20:00hrs

Fuente: Reporte diario del Sector Salud del Estado de Guanajuato, fecha corte marzo- 25 de abril 2021

Disponibilidad de camas nacional

COVID-19 México: disponibilidad de camas para hospitalización con ventilador



Fase 3

25 abril, 2021

Entidades



Sin cambio **0** más de 70%

Sin cambio **0** entre 50% y 69%

2 entre 30% y 49%

30 menos de 30%



-1 pp

18%
ocupación nacional

10,445 camas totales

8,549 camas disponibles

1,896 camas ocupadas

FUENTE: RED IRAG, acumulado del 25 abril, 2021. - SSA/SPPS/DGTI/SERVICIOS DE SALUD ESTATALES